

La tua attività a portata di mano

PASSEPARTOUT MEXAL

SOLUTION



INDICE

Target del prodotto	Pag. 03
Anagrafica clienti e fornitori	Pag. 03
Piano dei conti	Pag. 03

Area Contabilità:	Pag. 04
• Gestione prima nota	Pag. 04
• Scadenzario	Pag. 04
• Incassi e pagamenti	Pag. 04

Area Magazzino:	Pag. 05
• Anagrafica articoli	Pag. 05
• Emissione / revisione documenti	Pag. 06
• Stampa documenti	Pag. 06
• Provvigioni agenti	Pag. 06
• Distinta base automatica	Pag. 07
• Gestione lotti	Pag. 07
• Statistiche	Pag. 07

Requisiti hardware e software di sistema	Pag. 08
--	---------

Passepartout	Pag. 09
--------------	---------



I software gestionali Passepartout sono distribuiti ed assistiti da una rete accuratamente selezionata di Partner.

Per maggiori informazioni telefona al **Numero Verde 800 232921**

MOLTO PIÙ DI
UN SEMPLICE
GESTIONALE

AFFIDABILE, FLESSIBILE E
MULTIPIATTAFORMA.

ACCOMPAGNA IL CLIENTE NELL'EVOLUZIONE
DELLA SUA IMPRESA.

TARGET DEL PRODOTTO

TARGET DEL PRODOTTO

Mexal Solution è il gestionale per le Imprese che affidano gli adempimen-

ti contabili e fiscali al Commercialista e cercano un prodotto semplice e funzionale per gestire ordini, acquisti, vendite e magazzino.

TARGET DEL
PRODOTTO

ANAGRAFICA CLIENTI E FORNITORI

Questa sezione del programma prevede tutte le funzioni necessarie all'inserimento e variazione delle anagrafiche di Clienti, Fornitori o agenti. Le informazioni sono raggruppate in maniera logica e intuitiva, ed è prevista la possibilità di arricchire le informazioni contenute nell'anagrafica con campi aggiuntivi che l'utente può personalizzare e successivamente rendere disponibili all'interno dei documenti elaborati.

Dalla scheda anagrafica di Clienti e Fornitori è possibile navigare all'interno del programma, accedendo ad Estratto Conto, Scheda contabile, Scheda dei movimenti di magazzino ed ai documenti ivi contenuti.

ANAGRAFICA
CLIENTI E
FORNITORI

01/01/2021
[DBP] D.B.P. ELETTRONICA S.R.L. CLIENTI E FORNITORI per Codice

Pf. Codice	Ragione sociale	Indirizzo	C.A.P.	Località
201 C	CLIENTI	Cil		
201.00001	ARTE REGALO SRL	VIA DEI MILLE 222	47023	CESENA
X201.00002	ROSSI MARCELLO	VIA COLETTI,117	47037	RIMINI
201.00003	MARECO PLASTIC SPA	VIA FLAMINIA,24	47037	RIMINI
201.00004	ATLANTE S.A.	VIA DI MEZZO,11	47039	GALLAZZANO
201.00005	LA TRATTORIA DI MARIA	VIA VATTALFESCA,23	84735	RIMINI
201.00006	VERDI MARIO SRL	VIA VALBELLA 44	47100	FORLI
201.00007	DEL CONCA SPA	VIALE DEI FRUI 99	47023	CESENA
201.00008	CITTA' DEL VATICANO	VIALE BOVIO 677	35031	ABANO TERME E
201.00009	VENTURELLI SRL	VIA GIACOMO LEOPARDI 99	35041	BATTAGLIA TERI
X201.00010	VALENTINI GIANCARLO	VIA DELLA VITTORIA 77	39042	BRESSANONE
201.00011	LA MERIDIANA SPA	VIALE OBERDAN 698	89020	CANDICIONI
201.00012	LA BRUSCHETTERIA SRL	VIALE CANAZZI 454	38032	CANAZZI DI FAS
X201.00013	GABRIELLI MAURIZIO	VIALE DEL PESCO 434	67044	CERCHIO
201.00014	CONCESSIONARIA OPEL	VIA FLAMINIA,23	06762	RIMINI
201.00016	CONCESSIONARIO BMW	VIA GATTANELATA,333	00132	MILANO
201.00022	COMUNE DI RIMINI			
201.00023	GATTAMORTA AUTOSTRADE SPA	VIA DEL MARE 455	48015	CERVIA
X201.00024	ABEPPA P&L S.R.L.	BATTIA, ALL'ENTRATA	47045	CESENA

PIANO DEI CONTI

L'inserimento dei conti avviene in maniera semplice e guidata, e l'utente può scegliere se strutturare il Piano dei Conti su 2 o 3 livelli. Il Piano dei Conti può essere specifico per l'azienda individuale oppure essere comune a più aziende. Dall'anagrafica del Piano dei Conti è possibile interrogare tutti i movimenti relativi al conto che si sta visionando. Per ogni conto e sottoconto le informazioni inserite consentono di effettuare stampe di controllo e analisi precise.

Con il programma, Passepartout fornisce un Piano dei Conti standard per imprese o per Professionisti, aggiornato periodicamente sulla base delle evoluzioni normative ed unitamente ad una tabella di raccordo con i riferimenti ai diversi modelli dichiarativi, all'IRAP, agli Studi di Settore, al Bilancio UE, aggiornata di anno in anno.

PIANO DEI CONTI

01/01/2021
[DBP] D.B.P. ELETTRONICA S.R.L. Anagrafica PC/Clienti-Fornitori

Piano dei conti - Clienti - Fornitori

Nome	Partita Iva/Desc Azienda	Codice
RICAVI DA PRESTAZIONI DI SERVIZIO		805.00001 E
RICAVI DA PRESTAZIONI OCCASIONALI		805.00002 M
RIM.FI.LI ACCONTI A FORNITORI		821.00050 E
RIM.FI.LI IMBALLI		821.00005 E
RIM.FI.LI LAVORI IN CORSO SU ORDINAZ		821.00030 E
RIM.FI.LI MATERIALI DI CONSUMO		821.00003 E
RIM.FI.LI MATERIALI DI MANUTENZIONE		821.00004 E
RIM.FI.LI MATERIE DI PRODUZIONE		821.00001 E
RIM.FI.LI MATERIE SUSSIDIARIE		821.00002 E
RIM.FI.LI MERCI DESTINATE ALLA RIVEN		821.00041 E

AREA CONTABILITÀ

Nell'Area Contabilità di Mexal Solution, vengono incluse le principali funzioni per la gestione di Prima Nota, Scadenziario, Clienti e Fornitori. Non è prevista la gestione del Bilancio, delle ritenute d'acconto, dei

GESTIONE PRIMA NOTA

La Prima Nota rappresenta il nucleo centrale della gestione contabile dell'azienda e consente di inserire, in modo semplice e intuitivo, fatture, note di credito, corrispettivi, pagamenti, versamenti, sia in modalità autonoma che guidata. La funzione di revisione permette di visualizzare, analizzare e modificare i movimenti di Prima Nota immessi, selezionandoli per data di registrazione o codice operatore.

Inoltre, i movimenti di Prima Nota possono essere memorizzati in doppia valuta: quella del documento originale e quella della tenuta contabile. Da ogni sezione del programma è possibile gestire le singole registrazioni: l'operatore interroga, inserisce, varia e cancella registrazioni di Prima Nota direttamente dalla scheda contabile, dalla visualizzazione dell'estratto conto o dall'anagrafica Clienti/Fornitori.

cespiti e la stampa dei libri contabili e fiscali (libro giornale, libro degli inventari, registro incassi e pagamenti, registri IVA, ecc.), implementata nelle altre configurazioni del prodotto.

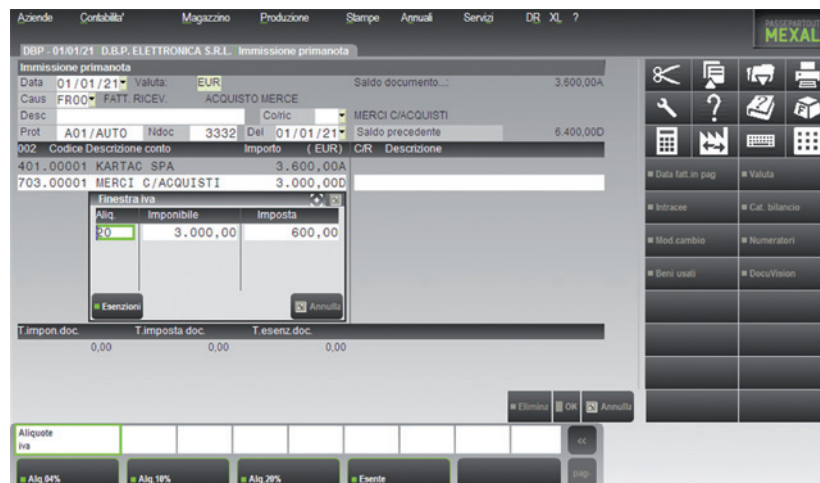

SCADENZARIO

Lo scadenziario è un archivio dinamico suddiviso per Cliente e Fornitore, in cui sono inseriti gli importi da pagare o riscuotere, con la relativa scadenza. E' possibile gestire lo scadenziario per partite, definire pagamenti a valore o in percentuale e di diverse tipologie (rimesse, tratte, ricevute bancarie, ecc.).

INCASSI E PAGAMENTI

Quando si registrano nuovi documenti del Cliente/Fornitore, lo scadenziario consente di creare nuove rate o effettuare/registrare pagamenti di rate esistenti. Le operazioni di incasso e pagamento possono essere eseguite dalla funzione di immissione in Prima Nota oppure da una più semplice funzione di "Saldaconto".

Il programma consente di gestire incassi e pagamenti in formato elettronico, generando documenti (MAV, Ri.Ba., RID, bonifici) secondo gli standard ABI e CBI.

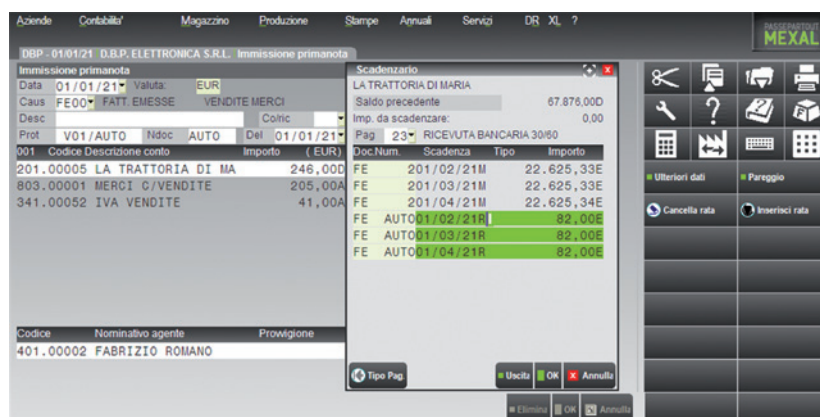

AREA CONTABILITÀ

GESTIONE PRIMA NOTA

SCADENZARIO

INCASSI E PAGAMENTI

AREA MAGAZZINO

L'Area Magazzino, completamente integrata con l'Area Contabilità, gestisce sia gli aspetti commerciali legati alle vendite (ciclo attivo) e agli

acquisti (ciclo passivo), sia gli aspetti inerenti la movimentazione e la gestione degli articoli. Il programma è adatto alle aziende commerciali, produttive e di servizi.

AREA MAGAZZINO

ANAGRAFICA ARTICOLI

L'Area Magazzino si basa su una gestione molto raffinata e moderna dell'anagrafica articoli; oltre all'inserimento di articoli di magazzino prevede descrizioni, testi, spese e prestazioni, campionari, articoli di lavorazione e articoli in conto deposito.

La codifica dell'articolo gestisce fino a 18 strutture del codice, con diversi livelli e varianti. L'utente è guidato durante l'imputazione: si possono infatti definire controlli o automatismi particolari, in base alla struttura del codice.

Il codice articolo può essere a dimensione variabile di tipo alfabetico, numerico, alfanumerico, EAN con calcolo automatico del check digit.

Le aziende di natura commerciale possono utilizzare alcune funzioni speciali come l'inserimento articoli campionario che permette di sviluppare un elenco dettagliato all'interno dei documenti.

Particolare cura è stata riservata alla gestione commerciale, che definisce:

- prezzi di listino e sconti, ricalcolabili automaticamente sulla base della dinamica dei costi
- gestione di condizioni commerciali particolari, con scaglioni a quantità e con date di validità

E' prevista anche la gestione di alcune problematiche caratteristiche del magazzino, tra cui la gestione di: articoli per taglia, imballi (a rendere, a perdere e c/vendite), peso netto (scorporo della tara), calo peso, lotti, codici alias, ecc.

ANAGRAFICA ARTICOLI

Anagrafica articoli: Articolo

Codice: MON-CTX14

Descr: MONITOR 14* CTX

Costult.EUR: 294,64

sta.EUR: 197,51

Magazzino

Mag	Invert	Carico	Scarico	Esistenza	Ordini al	nr
QTA	343,00	23,00		365,00	Impegni	2,00
PREZ	294,64	294,64		Disponibile	Ci.AutPro	5,00
VALO	101.061,52	6.776,72		354,00	Ci.sospes	48,00
Alta data				Alta data	FormProd	20,00
01/01/21	01/01/21	01/01/20	01/01/21	01/01/21	Disp lord	336,00

Strutture

Numero e descrizione	Elemento campo	Descriz. del campo	Tipologia	Postiz. da	Autoc.a postiz.
1 PC NON ASSEMBLATO C.	1 (a - r)	MODELLO	Radice	1 5	Automatica
2 PC ASSEMBLATO DBA	2 (b - s)	CPU	Statistico	6 6	Escl Padre
3 PC NOTEBOOK	3 (c - t)	MHZ	Statistico	7 9	Progra elemen
4 IMPIANTO RETE	4 (d - u)	MONITOR	Statistico	10 11	Dati per creaz
5 RIPARAZIONI	5 (e - v)	CODICE	Statistico	12 15	Ripor partivd
6 STAMPANTI	6 (f - w)	SOFTWARE	Statistico	16 16	Azz.costiList
7	7 (g - x)				Posizione DBP
8	8 (h - y)				Posizione CART
9	9 (i - z)				Composizione cod altern
Dimens max codice	20				Con cod alternat
Dim descr articolo	20				Composizione descriz
Dim radice di base	5				Riporto sviluppo nel documenti
Input str aut					Arrotondamento

EMISSIONE/REVISIONE DOCUMENTI

Dalla sezione Emissione/Revisione documenti, l'utente può gestire, emettere, revisionare, stampare e ristampare i documenti di acquisto, vendita, lavorazione, movimentazione fra depositi e rettifiche di inventario. Il programma consente di "navigare" all'interno della procedura per inserire nuovi Clienti e articoli, visualizzare i movimenti per articolo o per documento o esplodere gli articoli con distinta base direttamente sul documento.

Le operazioni eseguite, sia in fase di emissione che revisione di un documento, aggiornano in tempo reale, la contabilità ed i progressivi di magazzino (carichi, scarichi, esistenze, impegni, ordini, disponibilità).

Una volta inserito un documento, è possibile, tramite opzioni di selezione e raggruppamento, trasformarlo e/o aggregarlo per gestire le fasi del ciclo Cliente/Fornitore.

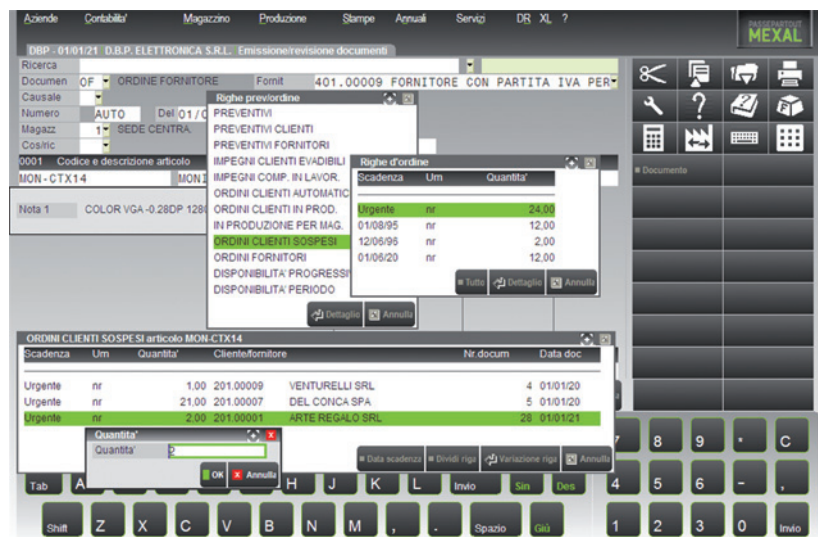

EMISSIONE/
REVISIONE
DOCUMENTI

STAMPA DOCUMENTI

Il programma effettua stampe in diversi formati (ASCII, PDF, BMP) e su file (txt, csv). Inoltre permette di indirizzare la stampa su diversi dispositivi: stampanti, video, fax, e-mail, word, excel, ecc. Tutti i documenti commerciali sono personalizzabili dall'utente, che potrà inserire immagini e loghi oppure utilizzare fincature per stampare documenti su carta bianca.

PROVVIGIONI AGENTI

Collegata alle vendite è la gestione delle provvigioni. Anche in questo caso vi è grande libertà di definizione dei criteri di pagamento degli agenti: la provvigione, il cui ammontare è correlato alla categoria Cliente e Articolo, può essere calcolata in percentuale e liquidata in funzione del venduto o del pagato.

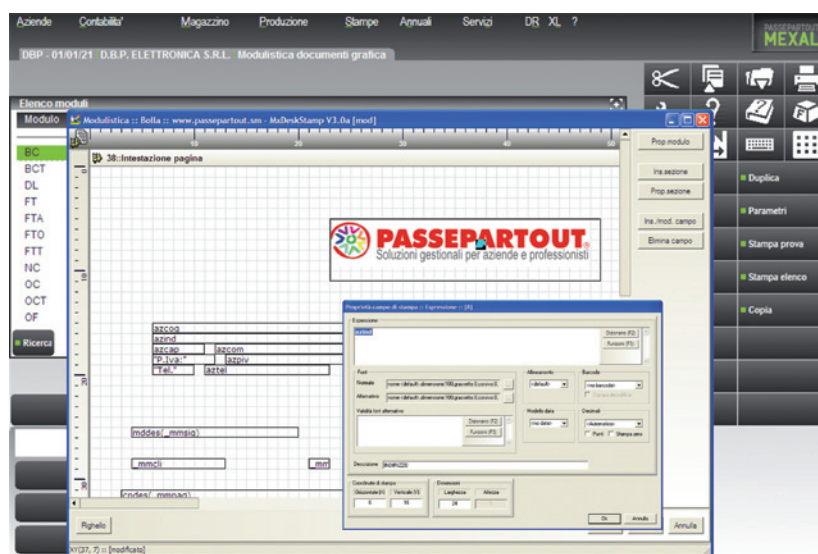

STAMPA DOCUMENTI

PROVVIGIONI
AGENTI

DISTINTA BASE AUTOMATICA

Lo scopo della Distinta Base Automatica (DBA) è quello di eseguire una miniproduzione in tempo reale, da utilizzare in attività commerciali che compongono il prodotto finito contestualmente alla vendita, senza necessità di gestire i vari cicli di lavorazione. La DBA consente di visualizzare e stampare l'elenco dettagliato di tutti i componenti del prodotto finito, scaricandoli in automatico dal magazzino e caricandoli come prodotto finito. Tutti i progressivi di carico e scarico sono visibili in questa sezione, senza ulteriori elaborazioni, in quanto aggiornati in tempo reale durante le fasi di gestione dei documenti.

1	TL	Codice componente e descrizione	Urr	Quantità	C
	CASE - DT2	DESKTOP CASE W/PWS 2	nr	1	
	SC - MADRE	SM486PCI - ALI	nr	1	
	MEMORIA	04M - SI	nr	2	
	CPU	CPU - 486120	nr	1	
	S. VIDEO	SV - S3T65	nr	1	
	MONITOR	MON - CTX14	nr	1	

DISTINTA BASE AUTOMATICA

GESTIONE LOTTI

In base al Regolamento CE n. 178/2002 art. 18, il programma abilita la gestione dei lotti e della rintracciabilità per gli articoli desiderati. Si ha la possibilità di definire 999 tipi lotto differenti, dove per ogni tipo lotto l'utente può definire fino ad un massimo di 999 campi personalizzati, per conservare tutte quelle informazioni richieste dalla normativa. Per ogni codice articolo si possono legare, in maniera univoca, uno o più

codici lotto con la relativa anagrafica.

La rintracciabilità viene gestita su tutti gli articoli acquistati e rivenduti. Conosciuto il codice lotto dell'articolo venduto, è possibile rintracciare il documento con cui è stato caricato (documento Fornitore) e tutti i documenti di scarico a Clienti a cui è stato venduto.

GESTIONE LOTTI

STATISTICHE

Il programma produce tabulati statistici completi ed esaustivi sulla base delle movimentazioni di magazzino, integrando le informazioni statistiche presenti nell'anagrafica Clienti/Fornitori (Provincia Cliente/Fornitore, Zona, Categoria statistica). Le statistiche sono parametriche e si possono stampare report ordinati per Codice Cliente/Fornitore, Agente, Zona, Codice articolo, Codice articolo alternativo, Data documento, includendo o escludendo uno qualunque dei parametri e determinando le priorità.

I report statistici possono riguardare:

- la movimentazione cronologica per articolo
- i movimenti carico e scarico

- le schede articolo a valore, con valorizzazioni a costo standard, a costo ultimo, a prezzo medio di carico, a prezzo medio di scarico, a prezzo medio di inventario o a prezzo di listino
- le schede articoli a quantità
- i margini di vendita sulla base del costo ultimo, del costo standard o del costo medio ponderato

Le analisi statistiche non sono solo quelle preimpostate, ma possono essere costruite dall'operatore incrociando i dati e personalizzando grafici e stampe, utilizzando il tool grafico integrato.

STATISTICHE

REQUISITI HARDWARE E SOFTWARE DI SISTEMA

Il prodotto si installa in modalità Client/Server o in monoutenza (componenti Client e Server sullo stesso computer).

SERVER

Sistemi Operativi certificati

- Windows 2000 Server
- Windows 2003 Server
- Windows 2008 Server
- Windows Vista 32 bit
- Windows XP Prof.
- Linux SuSE (Novell) / RedHat

Configurazione Hardware

È consigliato l'utilizzo di RAM per un valore doppio a quello dichiarato dal produttore del sistema operativo. Sono consigliati supporti (Hard Disk) veloci.

CLIENT

Sistemi Operativi certificati

Client PC:

- Tutti i sistemi operativi Microsoft Windows classe NT a partire da Windows 2000 (NT 5.0)
- Linux

Configurazione Hardware

È consigliato l'utilizzo di RAM per un valore doppio a quello dichiarato dal produttore del sistema operativo e scheda video con almeno 65.000 colori.

REQUISITI
HARDWARE E
SOFTWARE DI
SISTEMA

Il marchio Passepartout, presente da venti anni sul mercato delle PMI, vanta ad oggi oltre **65.000 utenti**, che testimoniano il largo consenso di aziende e professionisti che hanno creduto nella stabilità e nella completezza dei suoi software gestionali.

L'Area Ricerca e Sviluppo di Passepartout ha prodotto, nel tempo, soluzioni affidabili e innovative, caratterizzate da funzionalità standard e strumenti di personalizzazione integrati che soddisfano ogni tipo di esigenza aziendale.

La strategia aziendale prevede quale unica modalità di accesso al mercato, la distribuzione, l'assistenza e la personalizzazione del gestionale, attraverso un Canale di concessionari qualificati.



Passepartout è leader nel settore dei software gestionali per aziende e professionisti, anche in virtù del grande impegno profuso nell'ambito "qualità", che ha consentito di migliorare costantemente prodotti e servizi, di svilupparne di nuovi e di presentare tecnologie innovative a prezzi competitivi.

Nel 2003 Passepartout **ha ottenuto la certificazione del proprio Sistema di Gestione per la Qualità secondo lo standard internazionale ISO 9001/2000**. Un vanto, quello della certificazione, che premia un lavoro aziendale costantemente orientato a garantire l'efficienza dell'organizzazione interna, dei processi produttivi e della strategia di business.

Il **network Passepartout** è costituito da **circa 300 aziende**, la maggior parte **certificate ISO 9001/2000**, fidelizzate con una politica di partnership fondata su correttezza, trasparenza e professionalità.

Una presenza capillare sul territorio offre al Cliente **servizi efficienti e puntuali** come: l'installazione dei programmi, la parametrizzazione delle procedure, le conversioni dei dati storici, lo sviluppo di applicativi specifici.

Una rete consolidata di **circa 300 strutture Partner** presidia il territorio, offrendo un alto livello di qualità nei servizi.

Un trend di crescita costante ha consolidato il patrimonio aziendale e consentito scelte innovative con ingenti investimenti su risorse umane, infrastrutture e strumenti di lavoro.

Passepartout è una delle poche software house ad aver ottenuto la certificazione su tutto il sistema aziendale: dalla progettazione e sviluppo dei software gestionali, all'erogazione di servizi di assistenza e formazione a Partner e Clienti.

L'azienda vive la certificazione come valore aggiunto che assicura ai Clienti prodotti perfettamente rispondenti alle loro esigenze.

Nella fase di implementazione e rinnovamento del sistema informativo aziendale, anche l'addestramento del personale assume una notevole rilevanza. Il Partner Passepartout lavora insieme al Cliente per ottimizzare l'intero sistema e per sfruttare interamente le molteplici potenzialità del software.



PASSEPARTOUT
GUIDA IL
BUSINESS DELLE
AZIENDE E DEI
PROFESSIONISTI

UN SISTEMA DI
GESTIONE PER
LA QUALITÀ
CERTIFICATO
ISO 9001/2000

IL PARTNER
PASSEPARTOUT
UN LEGAME DI FIDUCIA
E SINERGIA

Ristampa Agosto 2009

Il marchio Passepartout è registrato e di esclusiva proprietà di Passepartout.

Tutti i testi riportati sono di esclusiva proprietà di Passepartout.

È vietata qualsiasi riproduzione degli stessi, anche parziale, con qualsiasi mezzo senza preventiva autorizzazione scritta.

Tutti gli altri marchi citati sono registrati e di esclusiva proprietà dei rispettivi autori e/o rispettive aziende.

Le specifiche possono subire variazioni in qualsiasi momento senza preavviso.

Numero Verde
800 23 29 21



PASSEPARTOUT[®]
Soluzioni gestionali per aziende e professionisti

www.passepartout.net